

Quelques travaux de l'an 2009

Peut-on observer un moment de
l'espace socio-culturel Brionnais ?

Par A. Accary

Le Sud-Brionnais : Plan de l'exposé

- Histoire locale

- Les registres de Peincédé :
 - Guerres, souffrances \Leftrightarrow impôts
 - Montée en puissance des écuiers

- Géographie

- La géographie de Cassini
 - Une reprise sous un SIG ...
-
-

Partie I : l'histoire



Registres de Peincédé au XIVè

la prise de pouvoir

- Les dénombrements de fiefs :
 - 1367 : Jacques de la Vanoise maison forte à Châteauneuf avec moulin, bois, cens
 - 1368 : Guillaume de Beaujeu – meix à St Maurice
 - Jean de Charlieu maison de Barnay (St Maurice)
 - 1312 : Jean de Baron, Che maison des murgiers à Mussy /s Dun
 - 1368 : Pht de Lespinasse étang et maison forte en la châtellenie de BSM
 - 1369 : Reprise de la Bazolle par Jeanne de Nevers
 - 1477 : fief de Mt St Vincent accordé à Hugue de Chantemerle, sgr de La Clayette
-
-

La lutte franco-bourguignonne

- 1407 : Assassinat de Louis d'Orléans
 - 1415 : Azincourt (Brg ne participa pas) = **défaite de la cavalerie**
 - 1417 : les villes et villages (Marcigny, Tournus, BSM, Charlieu...) rejoignent le Duc de Brg
 - 1419 : Assassinat de Jean sans Peur
 - 1420 : BSM brûlée et Trémont détruit par les Armagnac.
-
-

Luttes franco-bourguignonnes (suite)

- 1430 : Vues sur le Dauphiné (**bataille d'Anthon**)
 - 1435 : Rapprochement Brg – Royaume
 - 1448 : Bretagne s'allie au Royaume
 - 1450 : Campagne de Bretagne (**Formigny**)
 - 1453 : reconquête de Guyenne (**Castillon**) =>
Triomphe de l'artillerie
-
-

La châtelainie de Châteauneuf

- *Relève du domaine royal comme dépendance du comté de Mâcon (1180-1254)*
 - 1420 : Traité d'Arras ->
 - St Germain la Montagne, **Azolette**, Belleroche, St Pierre la Nouaille, Bellemont, Centigny de Roche, de la May de St Denis, Champdon, Germosse, mas Mazillière et Villars **passent dans la mouvance de Bourgogne...**
-
-



Le traité de Troyes 1420

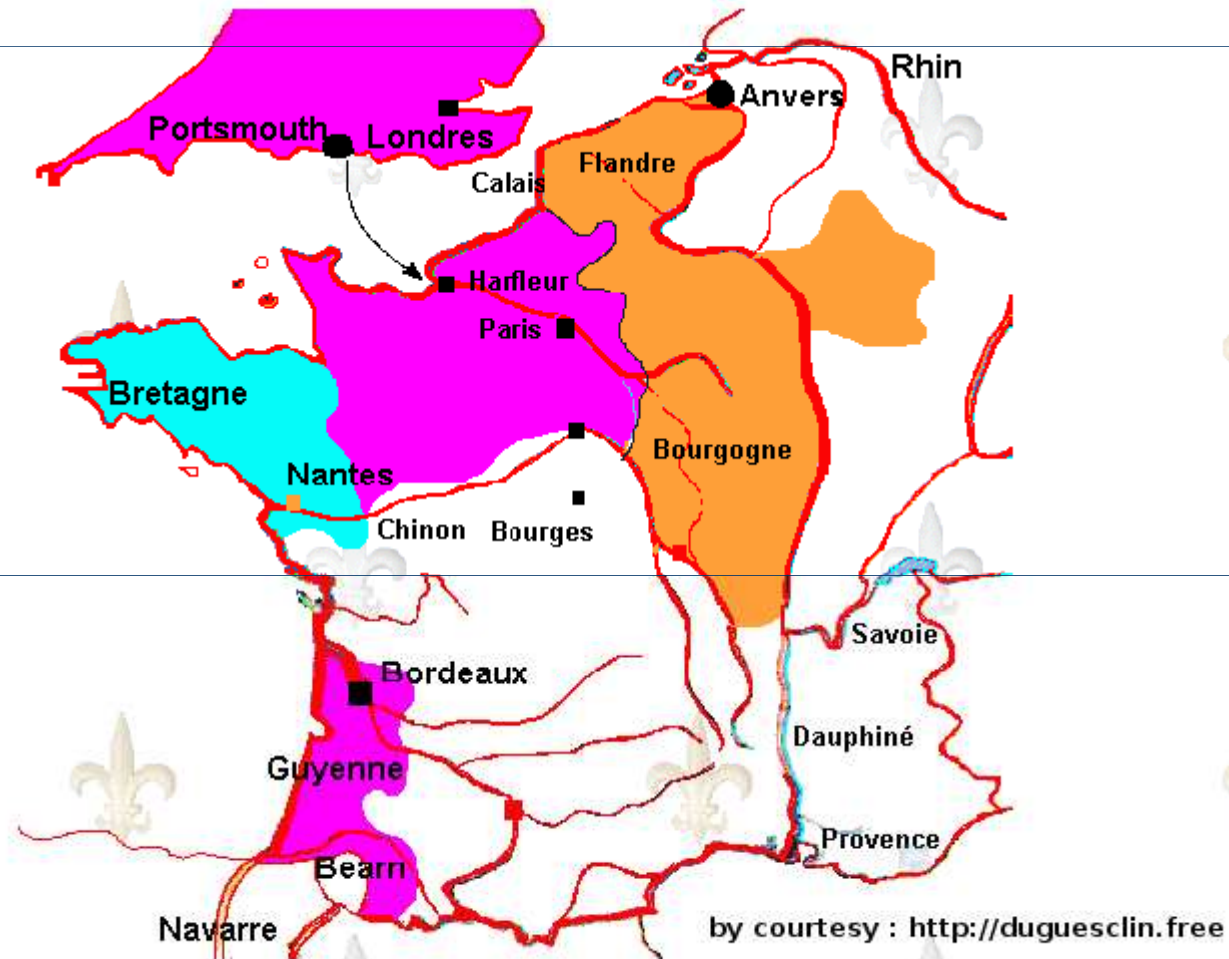

La guerre en Brionnais

- *Quelques faits survenus en 1437 :*
 - Marcigny et BSM ont été pris et ont souffert de la guerre.
 - Jean Rolin (évêque d'Autun) demande de réduire l'impôt.
 - Les écorcheurs 14000 chevaux menacent de ruiner la Bourgogne Peincede : vol 2- p465-474
- *Un exemple de la force des armées : la montre de Mailly le Châtel 14 juin 1427*
 - *Étendard : Jean sgr de Toulonjon et Senecey, Cap, et Maréchal de Brg*
 - *9 chevaliers*
 - *245 escuiers (dont Jean et Guillaume d'Amanzé)*
 - *Peincede : vol 26- p368-369*

Peincédé : suite au XVII^e siècle

- **Installation des seigneurs locaux (actuels)**
 - 1603 : Henry Barthelot, juge royal de BSM acquiert la maison forte de Rambuteau
 - 1625 : Alix de Chantemerle hérite de la Clayette, suite au décès de son frère Claude
 - 1636 : La paroisse de Dun, donnée à Humbert de Chantemerle est reprise par Catherine du Cray, sa petite fille
 - 1638 : Baronnie de La Clayette échoit à Jean Léonard de Damas
 - 1645 : Claude de Noblet, sgr de Chénelette acquiert **Vaux, Trémont** de Claude de Jacquet ...
-
-

Les visites de l'Intendant Bouchu

Objectif

- Claude Bouchu, Intendant de Bourgogne au 17ème Siècle a-t'il inventé le mot « statistiques » ?

par Dominique Pépin

Institut des Risques Industriels Assuranciers et Financiers, centre du Guesclin, Place Chanzy, 79000 NIORT

- En 1666 dans la région
-
-

Statistiques de population (1666)

- Tancon : 60 h
- Montmelard : 80 h
- Matour: 200 h
- BSM : 47 h
- Chauffailles : 208 h
- Analyse stat (1654-1668)
 - 284 foyers
 - 492 naissances
- **CONCLUSIONS**

paroisses	Nbre d' Hab	Détail (tranches d'impôts) et commentaires
Ref : C4844_0010 Bois Sainte Marie	57 h 518#	50<3< 60# 18<12<36# 6<16<20# 10s <24<3# A souffert de la grêle et des gelées fin septembre 1642
Ref : C4844_0010 Dun le Roy	80 h 1010#	12<32<30# 12<16<24# 5<20<13#, Village de montagne, gels fin septembre
Ref : C4844_0011 St Igny de Vers	61 h 770#	50<2< 60# 12<15< 30# 10<21< 14# 10sols<N< 3#, 12 lab. 2 bourgeois, 21 Métayers, 2 notaires (partie relevant de Bourgogne)
Ref : C4844_0012 St Bonnet d'Aigu.	36 h 300#	8<16<26# 10<2<12# 10 sols<N<4# , Scielly et Flacellières, Le reste en beaujolais
Ref : C4844_0013 Matour	260 h 2500#	12<58<70# 5<56<12# 40 sols<120<4# , 32 lab., 36 prop., appartient au Comte de Châteautiers
Ref : C4844_0039 Amanzé	60 h 305#	20<3<32# 13<6<16# 4<18<10#, Les beaux prés sont au seigneur Cte d'Amanzé qui possède la mainmorte, château clos de murailles.

Partie II : La géographie



Règles de construction des cartes utilisant les lieues, perches, pieds

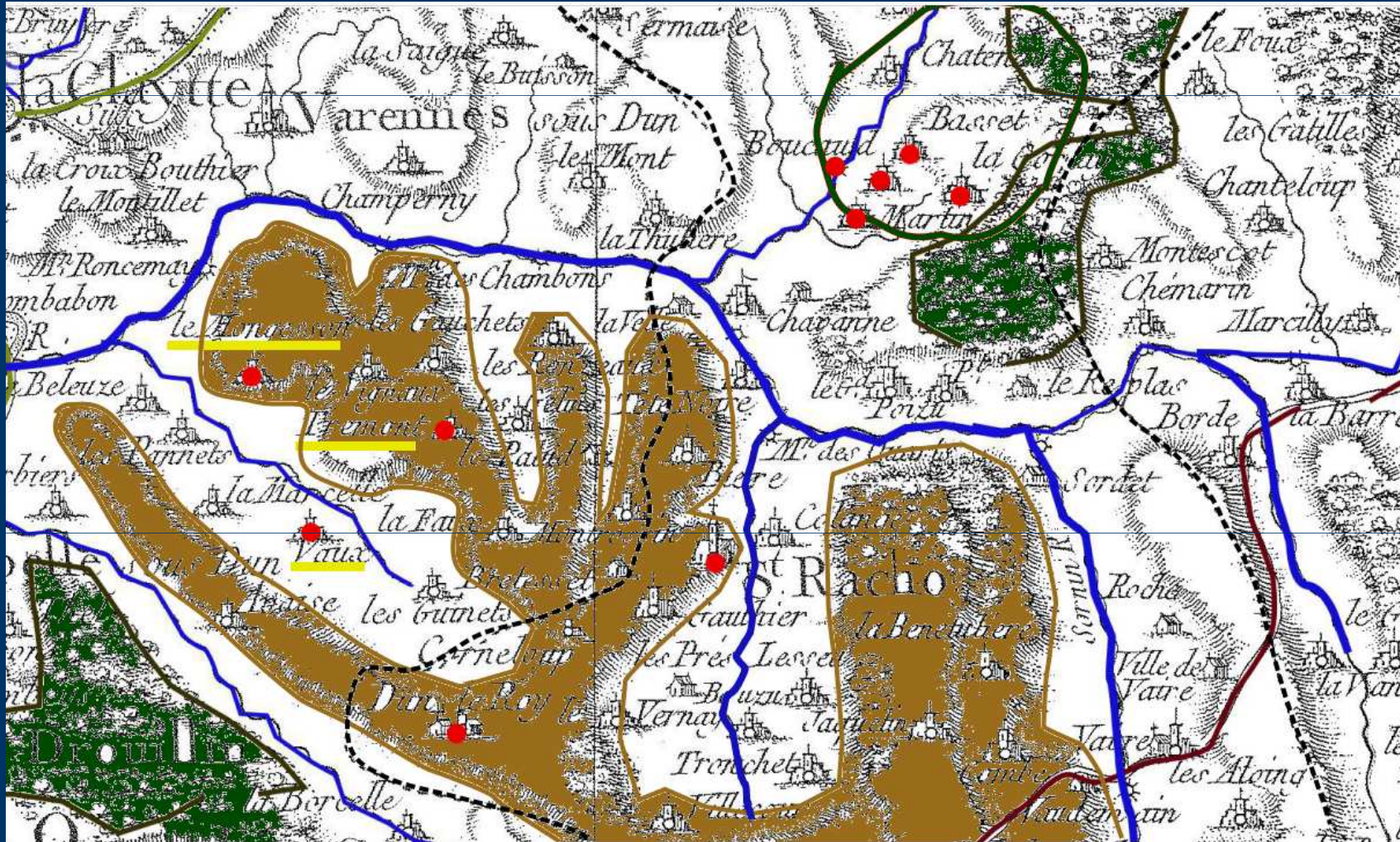

Le sud-Brionnais actuel

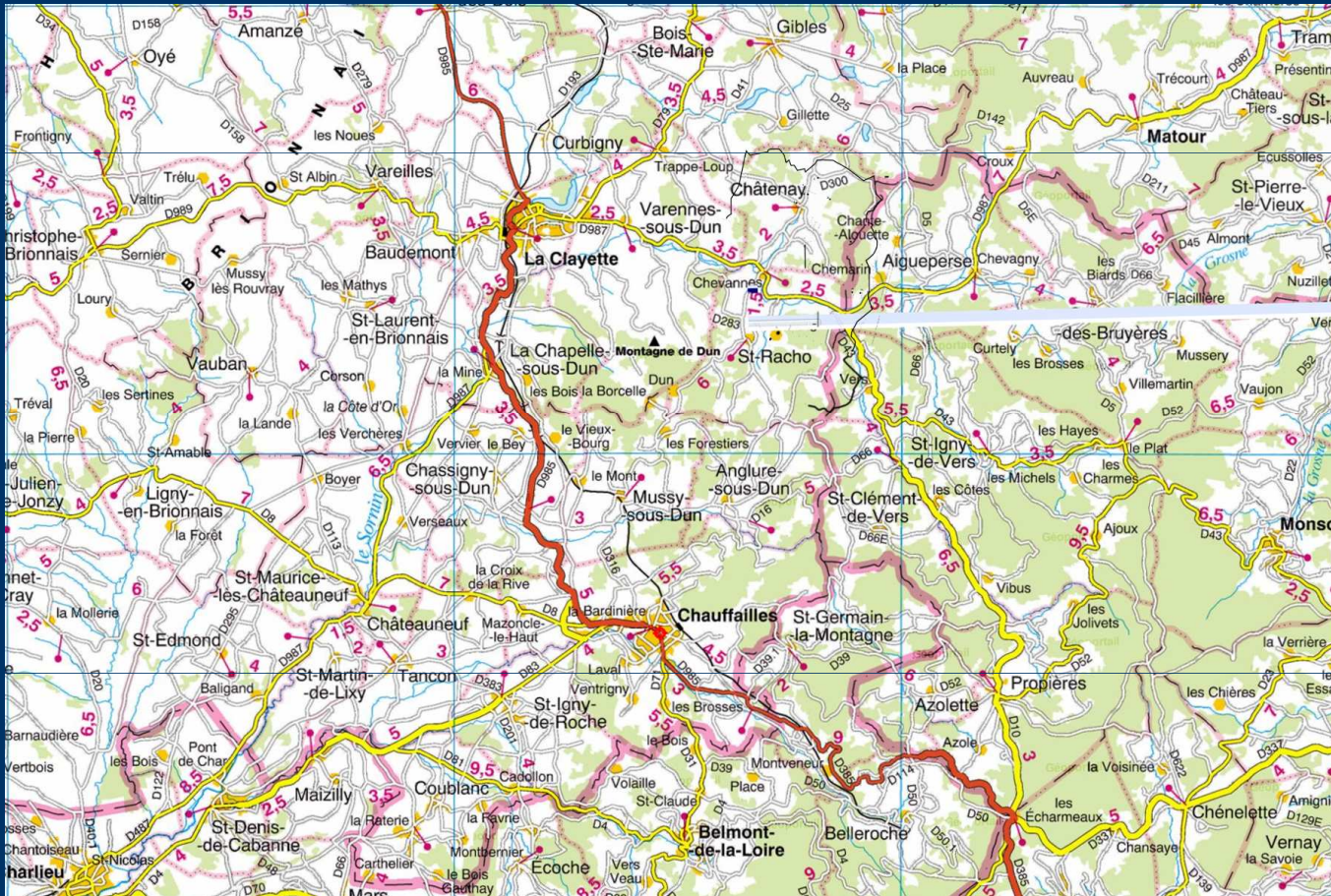

Prenons un peu de hauteur

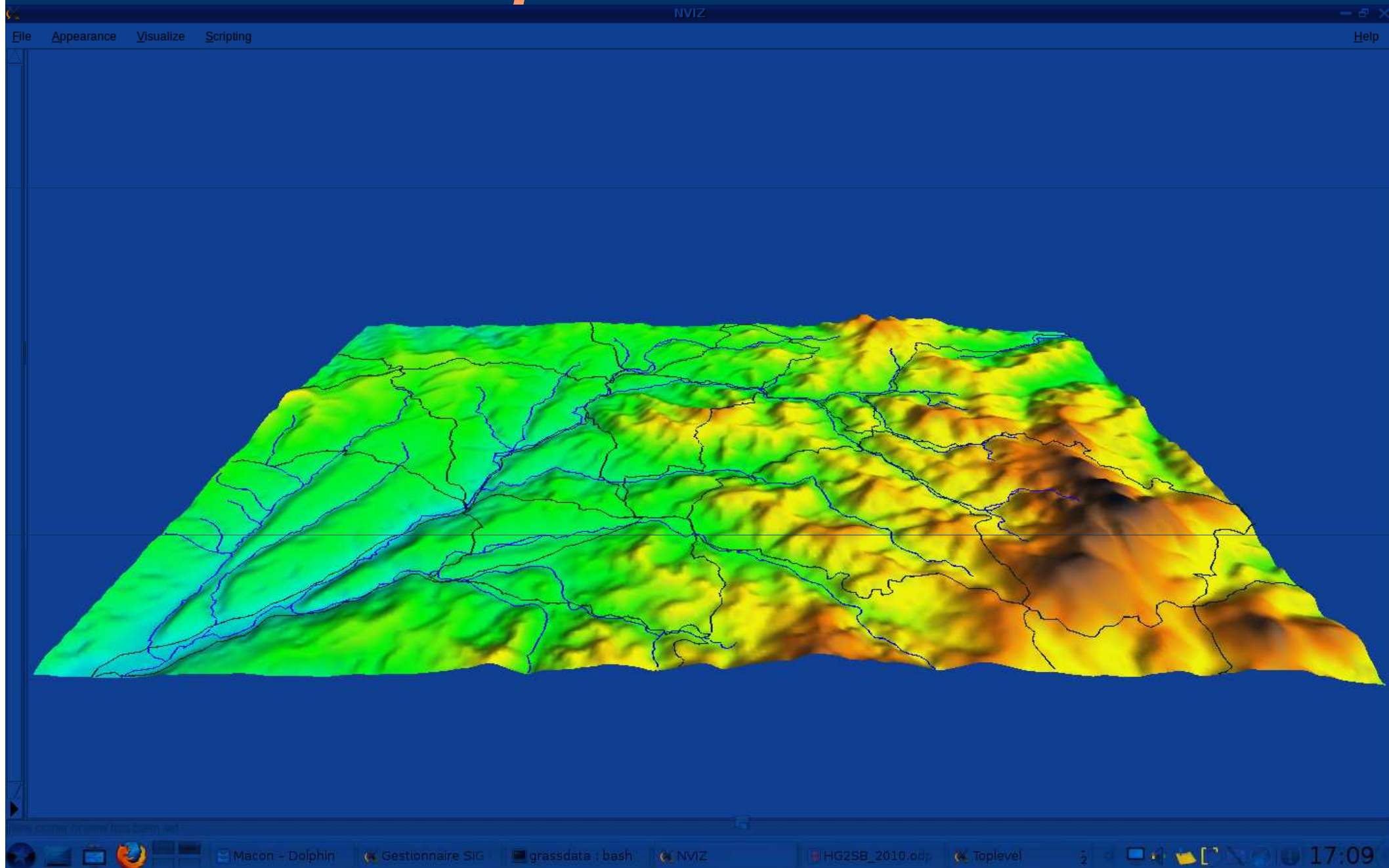

Sud-Brionnais

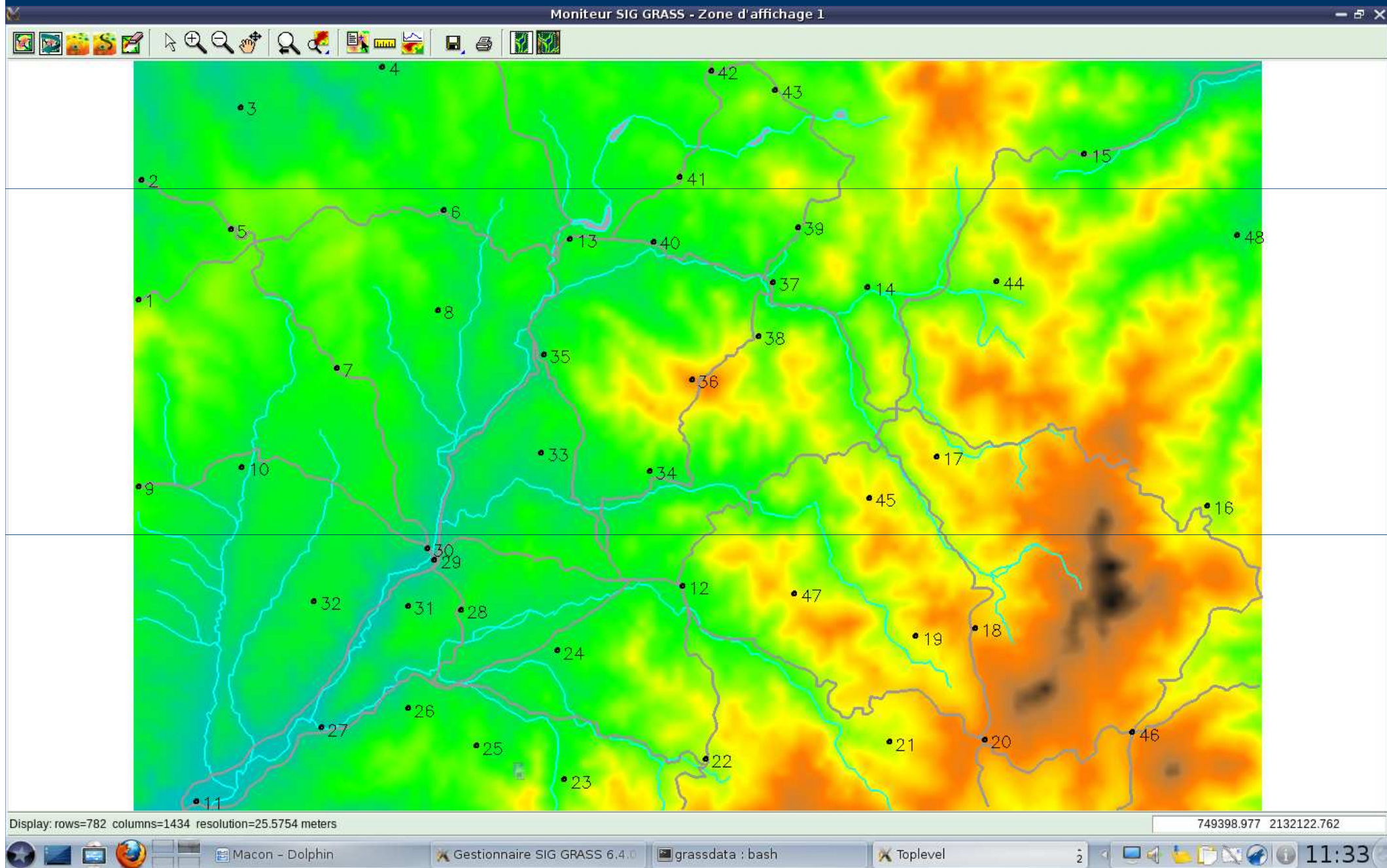

Sud-Brionnais

